



UGEL N° 04
AGEBRE

COM FOCOS DE PARTICIPACIÓN E INNOVACIÓN
CONTRIBUYENDO EFECTIVAMENTE A LA CALIDAD

**Leemos
Expresamos
Aprendemos**



PRIMARIA

SEMANA N° 17

Del 29 de julio al 04 de agosto



**V CICLO
5° - 6° GRADO**

2024

EL PERÚ

El Perú es un país mega diverso, cuenta con 11 ecorregiones y 84 zonas de vida de las 117 que existen en el mundo. Posee una enorme multiplicidad de paisajes debido a sus condiciones geográficas, lo que a su vez le otorga una gran diversidad de recursos naturales. En su territorio se pueden identificar tres grandes regiones, que ha sido la forma tradicional de dividirlo según sus altitudes: Costa, Sierra y Selva.

Costa:

Una estrecha franja de desiertos y valles fértiles bañados por el océano Pacífico caracterizan la costa peruana. Los valles fértiles surgen de los ríos que bajan de la Cordillera de los Andes, la división geográfica con la sierra, y se pierden en el mar.

La costa tiene un clima templado cálido, sin extremo frío o calor sofocante, pero con una alta humedad, densas neblinas que producen una intensa sensación de frío en invierno. En verano, hay muy poca neblina y la temperatura alcanza los 30°C.

En su parte norte, la costa tiene temperaturas cálidas casi todo el año, con un corto período de lluvias entre noviembre y diciembre. La costa sur y central tienen más bien dos estaciones marcadas, de invierno (abril a octubre) y estival (noviembre a marzo).

Sierra:

Es la región montañosa del Perú, la Cordillera de los Andes domina su paisaje y tiene a su vez varias ecorregiones en sus diferentes niveles de altitud. Los Andes del norte son más bajos y más húmedos que el promedio, los Andes del centro son los más altos y empinados, y es aquí donde se encuentra el pico más alto del país, el nevado Huascarán, con 6,768 msnm. Los Andes del sur son de mayor espesor, también se le conoce como el altiplano.

La sierra tiene dos estaciones: el verano (abril a octubre) con días soleados, noches frías y poca lluvia, la época ideal para visitarla; y el invierno (noviembre a marzo) con lluvias abundantes. Durante el día, el sol puede calentar hasta los 24°C y en las noches la temperatura puede bajar hasta los -3°C.

Selva:

Ubicada hacia el este, es una vasta región llana cubierta por vegetación en la cuenca del río Amazonas, que nace de la unión de los ríos Marañón y Ucayali. Es la región más extensa del territorio del Perú. Está formada por la selva alta o ceja de montaña

(arriba de los 700 msnm) que se caracteriza por sus bosques nubosos y la selva baja (por debajo de los 700 msnm).

Al igual que la sierra, la selva tiene dos estaciones bien marcadas. Los meses de noviembre a marzo, son de abundantes lluvias; y entre abril y octubre hay pocas lluvias, época ideal para viajar pues los ríos disminuyen su caudal y las carreteras son fácilmente transitables. La humedad es muy alta durante todo el año.

Eventualmente, entre los meses de mayo y agosto se producen ocasionales "frijes" o "surazos", fríos provenientes del extremo sur del continente en los cuales la temperatura suele descender hasta 8°-12°C.

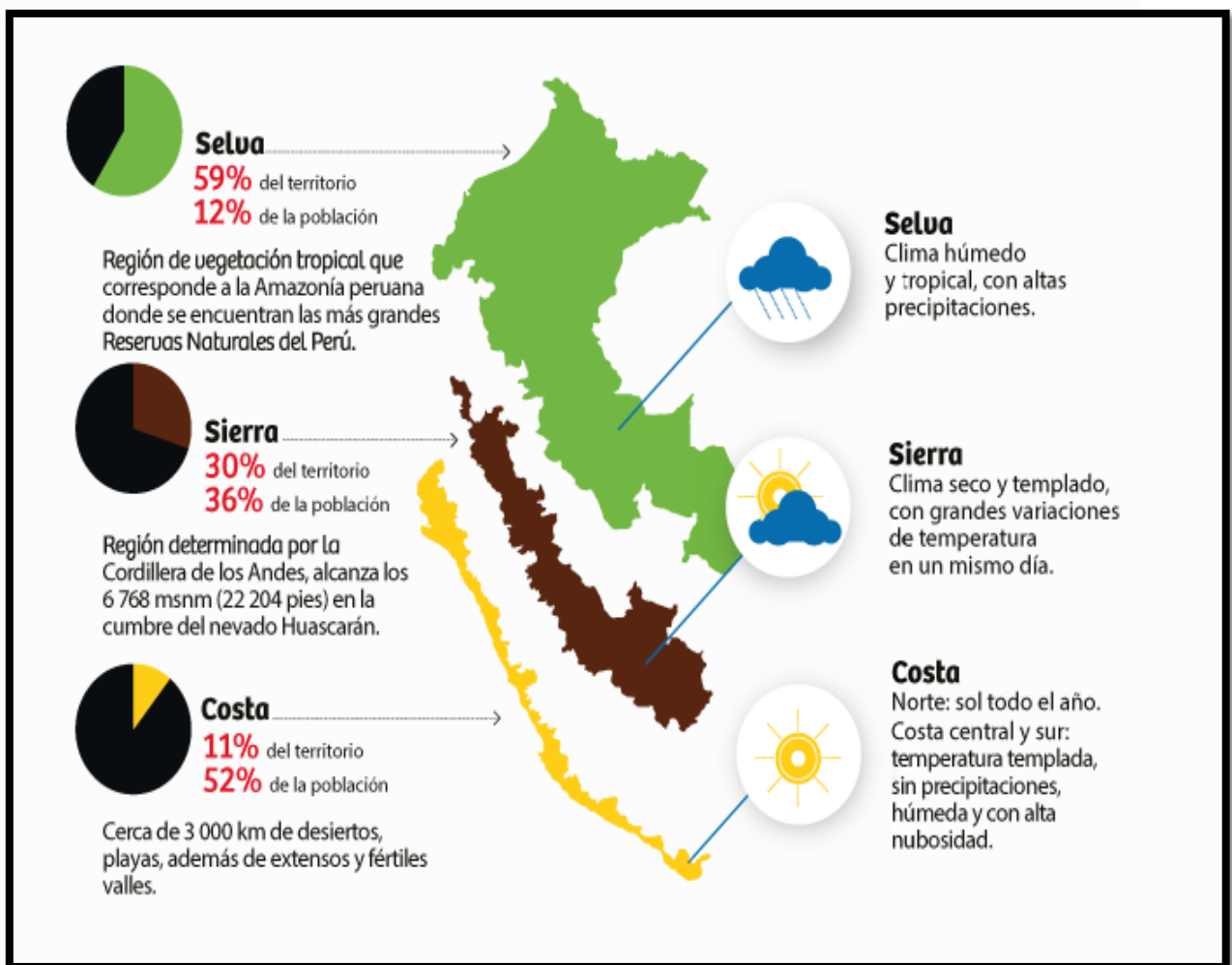

Texto e imagen tomados de la embajada del Perú en suiza (Pagina Web).

LUEGO DE LEER EN FAMILIA, RESPONDE A LAS SIGUIENTES PREGUNTAS:

- 1. ¿Por qué en el Perú hay una multiplicidad de paisajes?**
 - a. Porque es muy grande.
 - b. Porque está en sud américa.
 - c. Debido a que variadas condiciones geográficas.

- 2. ¿Dónde se encuentra el Altiplano?**
 - a. En los todos los andes.
 - b. En la Amazonía peruana.
 - c. En los andes del sur peruano.

- 3. ¿En qué región del Perú se encuentran las más grandes Reservas Naturales del Perú?**
 - a. En la costa peruana.
 - b. En la región selva.
 - c. En la sierra peruana.

- 4. ¿Qué meses son los más adecuados para viajar a la sierra peruana?**
 - a. Entre noviembre y marzo
 - b. Entre abril y octubre.
 - c. Entre enero y diciembre.

- 5. ¿Por qué se dice que el Perú es un país mega diverso?**
 - a. Porque cuenta con muchas eco regiones y zonas de vida.
 - b. Porque tiene muchos recursos hídricos.
 - c. Porque tiene solo tres regiones.

- 6. Según el texto ¿Que significa “surazos”?**
 - a. Que son pobladores del sur.
 - b. Fríos que provienen de la zona sur del país.
 - c. Clima que se acompaña de lluvias.

- 7. ¿Cuáles son las regiones con mayor y menor población del país?**
 - a. Costa y selva.
 - b. Costa y sierra.
 - c. Sierra y selva.

- 8. ¿En qué regiones se manifiestan dos estaciones al año?**
 - a. En la costa y la sierra.
 - b. En la sierra y la selva.
 - c. En la selva y costa.

9. ¿Con que objetivo la embajada de Perú en suiza difundió esta publicación?

- a. Para que los suizos conozcan más sobre el Perú.
- b. Para que los peruanos conozcan más del Perú.
- c. Para que los suizos conozcan sobre la Amazonía.

10. ¿Con que propósito el autor coloca imágenes en el texto?

- a. Para complementar información importante complementaria.
- b. Para conocer más sobre los recursos naturales del Perú.
- c. Para que conozcan el mapa del Perú.